

REGIONE MARCHE

Giunta regionale

(Capo di Gabinetto : Pistarelli Fabio)

---- - Gabinetto del Presidente della Giunta regionale

----- Segreteria generale

(Responsabile : Gubinelli Margherita)

P.o. - Informazione e comunicazione istituzionale

(Responsabile : Passarani Antonella)

P.o. - Coordinamento attività della Regione Marche a Bruxelles e raccordo con le istituzioni dell'Unione Europea

(Responsabile : Pagetta Roberta)

P.o. - Cerimoniale e relazioni istituzionali

(Responsabile : Gubinelli Margherita) Interim

P.o. - Gestione dei fondi relativi alle attività connesse alla ricostruzione post-sisma 1997 -Supporto all'attività del Segretario generale

(Responsabile : Astuti Vitaliano)

P.o. - Digitalizzazione di tutti i processi e gestione dei siti internet della Segreteria generale, supporto alle attività di relazione con l'Assemblea legislativa

(Dirigente : Nocelli Francesco Maria)

Direzione - Vicesegreteria e Segreteria di Giunta

(Responsabile : Carfagna Loredana Gemma)

P.o. - Semplificazione, trasparenza, prevenzione della corruzione e pianificazione integrata

(Responsabile : Campana Antonella)

P.o. - Coordinamento amministrativo e integrità

(Responsabile : Giuliani Nadia)

P.o. - Segreteria della Giunta e supporto al Segretario generale

(Responsabile : Samuele Giovanni)

P.o. - Supporto alla Segreteria della Giunta e procedimento elettorale

(Dirigente : Nocelli Francesco Maria) Interim

Settore - Affari generali, Politiche integrate di sicurezza ed Enti locali

(Responsabile : Sturani Roberta)

P.o. - Nomine e designazioni, persone giuridiche e adesioni

(Responsabile : Piermattei Claudio)

P.o. - Riordino territoriale e gestione associata

(Responsabile : Ciarocchi Carmen)

P.o. - Bollettino Ufficiale

(Responsabile : Chitarroni Raffaele)

P.o. - Polizia locale e politiche integrate per la sicurezza

(Dirigente : Santucci Marina)

Settore - Audit e controlli di secondo livello

(Responsabile : Zuccaro Renzo)

P.o. - Autorità di Audit relativa al FESR e FSE

(Responsabile : Alimenti Ubaldo)

P.o. - Controlli FEASR, FEAGA, FEAMP e sanzioni

Dipartimento - Avvocatura regionale e attività legislativa

(Responsabile : De Bellis Pasquale)

P.o. - Rappresentanza e difesa in Giudizio della Regione Marche e assistenza legale 1

(Responsabile : Di Ianni Lucilla)

P.o. - Rappresentanza e difesa in Giudizio della Regione Marche e assistenza legale 2

(Responsabile : Tonnarelli Carlo)

P.o. - Coordinamento, supporto e ricerca giuridica

(Responsabile : Comi Francesco)

P.o. - Rappresentanza e difesa in giudizio della Regione Marche 3

(Responsabile : Emili Roberta)

P.o. - Affari generali, attività amministrativa e personale

(Responsabile : Satta Cecilia Maria)

P.o. - Rappresentanza e difesa in giudizio della Regione Marche 4

(Responsabile : Rota Antonella)

P.o. - Rappresentanza e difesa in giudizio della Regione Marche 5

(Dirigente : Simoncini Laura)

Settore - Avvocatura regionale

(Dirigente : De Berardinis Gabriella) Interim

Settore - Consulenza giuridico legale e affari amministrativi

(Dirigente : Manciola Claudia)

Settore - Attività legislativa e consulenza giuridica

(Responsabile : Italia Anna Paola)

P.o. - Attività normativa e consulenza

(Responsabile : Rosi Rosanna)

P.o. - Consulenza e supporto giuridico-amministrativo

Dipartimento - Programmazione integrata, UE e Risorse finanziarie, umane e strumentali

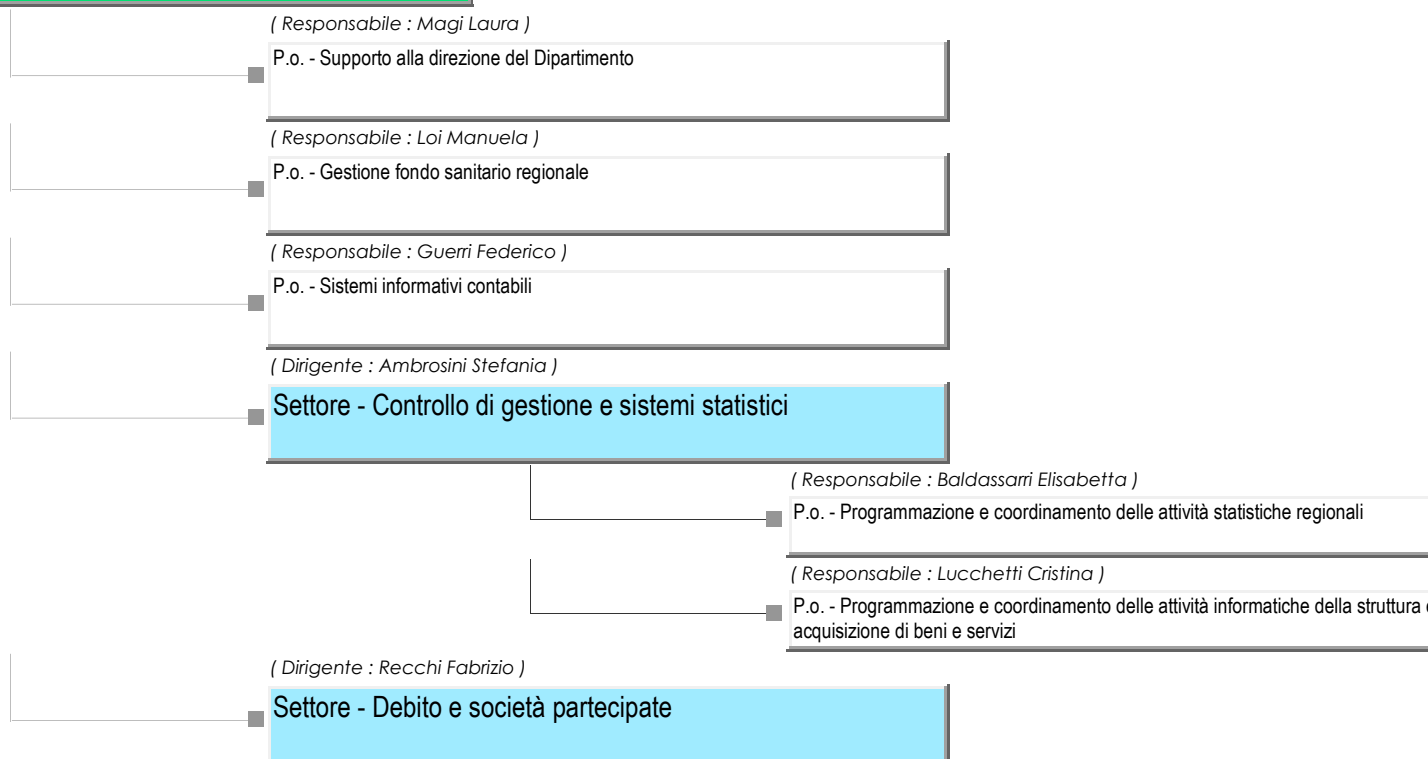

(Dirigente : Moretti Monica)

Direzione - Bilancio, Ragioneria e Partite finanziarie

(Responsabile : Carletti Cristiana)

P.o. - Contabilità generale

(Responsabile : Garbuglia Stefania)

P.o. - Controllo flussi finanziari

(Responsabile : Arzeni Elisabetta)

P.o. - Supporto in materia finanziaria

(Responsabile : Denaro Stefania)

P.o. - Controllo contabile delle entrate e delle spese 1

(Responsabile : Cipriano Michela)

P.o. - Controllo contabile delle entrate e delle spese 6

(Responsabile : Ferretti Federico)

P.o. - Controllo contabile delle entrate e delle spese 2

(Responsabile : Bigoni Argentina)

P.o. - Controllo contabile delle entrate e delle spese 3

(Responsabile : Guidi Riccardo)

P.o. - Supporto in materia di atti contabili

(Responsabile : Togni Ombretta)

P.o. - Controllo contabile delle entrate e delle spese 4

(Responsabile : Togni Ombretta) Interim

P.o. - Controllo contabile delle entrate e delle spese 5

(Responsabile : Raffaelli Romina)

P.o. - Controllo tempestività dei pagamenti e conti giudiziali

(Responsabile : Coppari Paola Maria)

P.o. - Processi contabili

(Dirigente : Bonvecchi Enrica) Interim

Settore - Rendiconto e controlli contabili

(Dirigente : Bonvecchi Enrica)

■ **Settore - Entrate tributarie e riscossioni coattive**

(Responsabile : Vignoli Massimo)

■ P.o. - Federalismo, fiscalità regionale ed entrate tributarie

(Responsabile : Mariotti Mario)

■ P.o. - Contenzioso tributario

(Responsabile : Baldassini Loris)

■ P.o. - Riscossioni coattive e tributi minori

(Responsabile : Mancini Patrizia)

■ P.o. - Gestione archivio e servizi a supporto della tassa automobilistica regionale

(Responsabile : Frattesi Silvia)

■ P.o. - Analisi delle entrate e recupero della tassa automobilistica regionale

(Dirigente : Pellei Andrea)

Direzione - Programmazione integrata Risorse comunitarie e nazionali

(Responsabile : Pesetti Lucio)

P.o. - Attuazione del POR FESR e integrazione strumenti FESR, FSE, PNRR

(Responsabile : Ramazzotti Loretta)

P.o. - Monitoraggio aspetti contabili del POR FSE e coordinamento contabile della Direzione

(Responsabile : Espinosa Maria Alessandra)

P.o. - Attuazione del POR FSE e standardizzazione procedure

(Responsabile : Boccolini Francesca)

P.o. - Coordinamento dei Controlli ispettivi di 1° livello

(Responsabile : Triponi Raffaella)

P.o. - Fondi europei a gestione diretta, Progetto esperti PNRR, Organismo di pagamento e Certificazione

(Responsabile : Tonarelli Marco)

P.o. - Supporto predisposizione atti di programmazione e complementarietà strumenti di intervento

(Responsabile : Quartucci Stefania)

P.o. - Monitoraggio aspetti contabili del POR FESR e integrazione con risorse FSC

(Responsabile : Pizi Fiorenza)

P.o. - Controlli ispettivi di primo livello – sede di Ascoli Piceno

(Dirigente : Serafini Giuseppe) Interim

Settore - Programmazione delle risorse comunitarie

(Dirigente : Teoldi Simona)

Settore - Programmazione delle risorse nazionali e aiuti di Stato

(Responsabile : Sordetti Vincenzo)

P.o. - Programmazione e attuazione risorse FSC e programmi Operativi Complementari

(Responsabile : Sposito Cristiana)

P.o. - Aiuti di Stato

(Dirigente : Del Bello Daniela)

Direzione - Risorse umane e strumentali

(Responsabile : Candelaresi Claudia) Interim

P.o. - Gestione economico finanziaria delle risorse e trattamento economico personale non dipendente

(Responsabile : Giannini Loredana)

P.o. - Programmazione del fabbisogno del personale, organizzazione e performance

(Responsabile : Candelaresi Claudia)

P.o. - Trattamento economico del personale dipendente

(Responsabile : Monina David)

P.o. - Performance e controlli interni

(Responsabile : Soricetti Alvaro)

P.o. - Sistema informativo della gestione economica del personale

(Responsabile : Pastori Stefano)

P.o. - Trattamento fiscale, contributivo e assicurativo

(Responsabile : Monsu' Emanuela)

P.o. - Supporto giuridico e staff alla Direzione RUS

(Responsabile : Zingaretti Fabrizia)

P.o. - Trattamento previdenziale ed assistenziale

(Responsabile : Buccolini Roberto)

P.o. - Sistema informativo integrato del personale

(Responsabile : Caimmi Grazia)

P.o. - Mobilità, forme contrattuali flessibili e vigilanza enti dipendenti

(Responsabile : Giacchetta Tiziana)

P.o. - Controllo strategico e raccordo della vigilanza sugli enti strumentali, enti pubblici vigilati e altri enti di diritto privato in controllo

(Responsabile : Sebastianelli Mauro)

P.o. - Reclutamento e valorizzazione del personale

(Responsabile : Paolucci Monica)

P.o. - Stato giuridico e relazioni sindacali

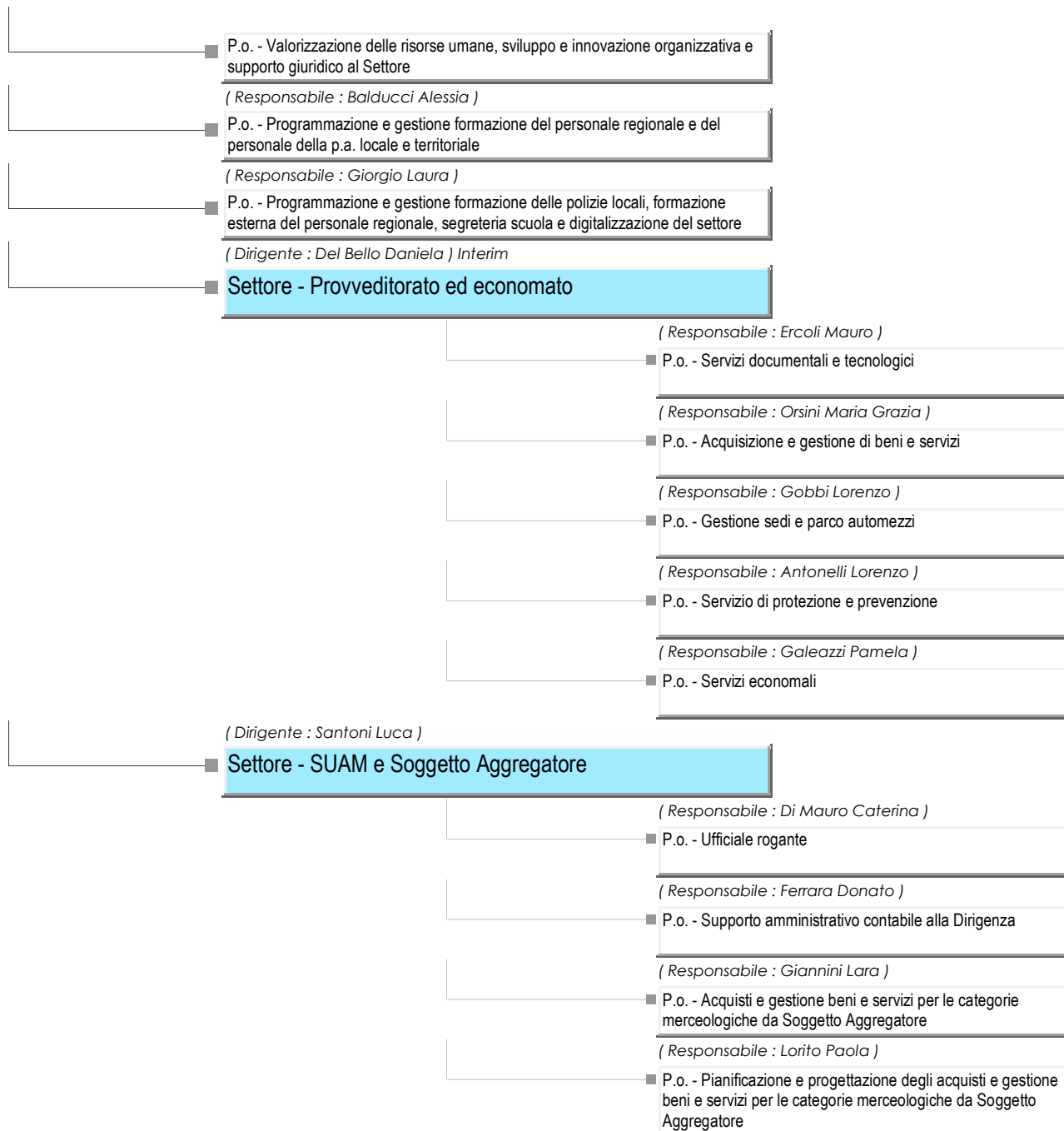

(Dirigente : Tapanelli Pietro)

■ **Settore - SUAM - Lavori Pubblici**

(Responsabile : Boaro Ivana)

■ P.o. - Osservatorio e Prezziario LLPP

Dipartimento - Infrastrutture, Territorio e Protezione Civile

(Responsabile : Recanatesi Francesca)

P.o. - Supporto Giuridico al Dipartimento e Affari Generali

(Responsabile : Santelli Nicoletta)

P.o. - Pianificazione relativa ai porti e alle opere portuali

(Responsabile : Arabi Luca)

P.o. - Progettazione Opere pubbliche di interesse regionale

(Responsabile : Moroni Matteo)

P.o. - Supporto alla gestione finanziaria e contabile

(Responsabile : Zepponi Alessandro)

P.o. - Supporto alla programmazione dei fondi europei per infrastrutture e per i territori interni

(Dirigente : Borocci Maria Cristina)

Settore - Urbanistica, paesaggio ed edilizia residenziale pubblica

(Responsabile : Gabrielli Massimiliano)

P.o. - Strumenti di pianificazione in materia di paesaggio e governo del territorio

(Responsabile : Giorgetti Sara)

P.o. - Supporto tecnico, coordinamento e monitoraggio dei finanziamenti legati al PNRR

(Responsabile : Vela Alessia)

P.o. - Coordinamento in materia di rigenerazione urbana e governo del territorio

(Dirigente : Montironi Cinzia)

Settore - Mobilità e TPL

(Responsabile : Ferroni Michela)

P.o. - Mobilità sostenibile, Sicurezza Stradale, coordinamento attuazione interventi POR FESR e FSC

(Responsabile : Romanini Giovanni)

P.o. - Trasporto pubblico locale automobilistico e rinnovo materiale rotabile

(Responsabile : Palestini Francesco)

P.o. - Trasporto Pubblico Locale ferroviario, rinnovo materiale rotabile ferroviario

(Responsabile : Frigio Gabriele)

P.o. - Sistemi tecnologici informatici per la gestione del Trasporto Pubblico Locale regionale

(Responsabile : Grossi Giulia)

P.o. - Trasporto pubblico locale automobilistico nell'area Marche Sud

(Responsabile : Travaglini Roberto)

P.o. - Consulenza giuridico-amministrativa e supporto alla gestione finanziaria

(Dirigente : Bartoli Andrea)

Settore - Edilizia sanitaria, ospedaliera e scolastica

(Responsabile : Zenobi Vincenzo)

P.o. - Edilizia scolastica

(Responsabile : Moliterni Luciano)

P.o. - Edilizia sanitaria e ospedaliera

(Responsabile : Petri Elisabetta)

P.o. - Supporto alla gestione amministrativa

(Dirigente : Goffi Nardo) Interim

Settore - Territori Interni, parchi e rete ecologica regionale

(Responsabile : Uncini Giancarlo)

P.o. - Programmazione regionale per l'attuazione della rete Natura 2000

(Responsabile : Politi Pietro)

P.o. - Programmazione delle aree protette e rete escursionistica regionale

(Dirigente : Ciani Ernesto)

Settore - Infrastrutture e viabilità

(Responsabile : Marcozzi Marina)

P.o. - Programmazione in materia di infrastrutture viarie e degli interventi sulle infrastrutture di trasporto relativi alla Macroregione Adriatico-Ionica

(Responsabile : Ippoliti Alberto)

P.o. - Progettazione opere pubbliche di interesse regionale, programmazione e gestione interventi per il ripristino delle infrastrutture a seguito di calamità naturali

(Responsabile : Cozzini Andrea)

P.o. - Opere e lavori pubblici sulle infrastrutture viarie regionali

(Responsabile : Dionisi Paolo)

P.o. - Gestione, manutenzione ordinaria e adempimenti tecnici sulla viabilità regionale

(Dirigente : Intorbida Paolo)

Settore - Gestione del patrimonio immobiliare

(Responsabile : Gioia Stefania)

P.o. - Gestione amministrativo contabile e affari generali

(Responsabile : Pappone Giulio Francesco)

P.o. - Gestione del patrimonio e programmazione del fabbisogno manutentivo

(Dirigente : Piccinini David)

Direzione - Ambiente e risorse idriche

(Responsabile : Filomena Giorgio)

P.o. - Gestione integrata delle zone costiere

(Responsabile : Bolognini Luigi)

P.o. - Tutela qualità delle acque

(Responsabile : Bocchino Francesco)

P.o. - Tutela quantitativa delle acque, pianificazione bilancio idrico

(Responsabile : Galli Antonella)

P.o. - Gestione Amministrativa

(Responsabile : Coppari Nicola)

P.o. - Concessioni acque pubbliche, invasi, Piano Regolatore Acquedotti

(Responsabile : Bettucci Claudia)

P.o. - Sistema cartografico regionale e informativo territoriale

(Responsabile : Raccampo Simonetta)

P.o. - Gestione contabile e finanziaria

(Dirigente : Sbriscia Massimo)

■ **Settore - Fonti energetiche, rifiuti, cave e miniere**

(Responsabile : Recchi Angelo)

■ P.o. - Pianificazione e attuazione del ciclo dei rifiuti

(Responsabile : Grassi Katuscia)

■ P.o. - Programmazione energetica

(Responsabile : Federiconi Lorenzo)

■ P.o. - Gestione finanziaria, edilizia sostenibile e progetti europei

(Responsabile : Peroni Nicoletta)

■ P.o. - Autorizzazioni energetiche

(Responsabile : Colangelo Cinzia)

■ P.o. - Programmazione degli interventi finanziati con risorse comunitarie

(Responsabile : Giulioli Massimiliano)

■ P.o. - Attività estrattive

(Responsabile : Giacomini Patrizia)

■ P.o. - Autorità ambientale

(Responsabile : Giombetti Maria Cristina)

■ P.o. - Supporto alla programmazione, alla gestione organizzativa amministrativa e giuridica

(Responsabile : Pennacchioni Ennio)

■ P.o. - Bonifiche dei siti inquinati

(Dirigente : Ciccio Roberto)

■ **Settore - Valutazioni e autorizzazioni ambientali**

(Responsabile : Cremonesi Velia)

■ P.o. - Valutazione di impatto ambientale

(Responsabile : Lenci Tommaso)

■ P.o. - Qualità dell'aria e inquinamento acustico, elettromagnetico e luminoso

(Responsabile : Granci Katjuscia)

■ P.o. - Coordinamento, pianificazione, controlli in materia di Autorizzazione Integrata Ambientale

(Responsabile : Palazzetti Simona)

■ P.o. - Autorizzazioni ambientali in area costiera e marina

(Responsabile : Galassi Gaia)

■ P.o. - Valutazione Ambientale Strategica e politiche di adattamento ai cambiamenti climatici

(Responsabile : Corradetti Fabio)

■ P.o. - Gestione delle procedure relative ai grandi impianti strategici e funzioni di supporto tecnico in materia di Autorizzazione Integrata Ambientale

(Dirigente : Stefani Stefano)

Direzione - Protezione civile e Sicurezza del territorio

P.o. - Gestione amministrativa contabile delle contabilità speciali per la mitigazione del rischio idrogeologico

(Responsabile : Balducci Susanna)

P.o. - Sale operative e pianificazione speciale

(Responsabile : Tiberi Pierpaolo)

P.o. - Piani di emergenza e segreteria tecnico-scientifica

(Responsabile : Cerioni Marco)

P.o. - Gestione della logistica di Protezione Civile

(Responsabile : Perelli Maria Carla)

P.o. - Coordinamento amministrativo-finanziario delle risorse per le Emergenze, amministrazione generale e progettazione comunitaria

(Responsabile : Sandroni Paolo)

P.o. - Centro Funzionale Multirischi

(Responsabile : Giordano Matteo)

P.o. - Segreteria tecnico-organizzativa

(Responsabile : Perugini Mauro)

P.o. - Volontariato di Protezione Civile

(Responsabile : Lazzaro Patrizio)

P.o. - Supporto tecnico amministrativo e coordinamento per il rischio idrogeologico

(Responsabile : Fumarola Michele)

P.o. - Supporto per il coordinamento e il monitoraggio degli interventi di mitigazione rischio idrogeologico

(Dirigente : Taffetani Lucia)

■ **Settore - Genio Civile Marche Nord**

■ P.o. - Lavori idraulici

(Responsabile : Diambra Tiziana)

■ P.o. - Pareri e autorizzazioni

(Responsabile : Furlani Fabrizio)

■ P.o. - Concessioni e piccole derivazioni

(Responsabile : Pensalfini Marco)

■ P.o. - Tutela idrogeologica, forestale e delle formazioni riparie del demanio idrico

(Responsabile : Giraldi Teresa Anna Rita)

■ P.o. - Gestione amministrativo contabile

(Dirigente : Marzialetti Vincenzo)

■ **Settore - Genio Civile Marche Sud**

(Responsabile : Tognetti Roberta)

■ P.o. - Gestione amministrativo contabile

(Responsabile : Diletti Raffaella)

■ P.o. - Concessioni e piccole derivazioni

(Responsabile : Domizi Giannicola)

■ P.o. - Lavori idraulici

(Responsabile : Campagnoli Mario)

■ P.o. - Pareri e autorizzazioni

(Dirigente : Pasquali Raffaele)

■ **Settore - Rischio sismico e SA Sisma 2016**

(Responsabile : Filiaggi Claudia)

■ P.o. - Supporto al soggetto attuatore per la rendicontazione sisma 2016

(Responsabile : Achilli Tonino)

■ P.o. - Coordinamento sedi Ascoli Piceno, Fermo e Macerata e gestione dei fondi per la riduzione del rischio sismico

(Responsabile : Brecciaroli Alessia Giulia)

■ P.o. - Coordinamento sede Ancona e gestione archivi cartacei

(Responsabile : Tinti Fabrizio)

■ P.o. - Coordinamento sede Pesaro, protocollo e archivio informatico

(Direttore : Terzoni Mauro)

Dipartimento - Politiche sociali, Lavoro, Istruzione e Formazione

(Responsabile : Fabietti Marisa)

■ P.o. - Organizzazione e gestione integrata dei sistemi informativi del Dipartimento e dei Settori dipendenti e supporto alla programmazione delle materie riservate al Dipartimento

(Responsabile : Mezzelani Barbara)

■ P.o. - Gestione risorse finanziarie e umane assegnate al Dipartimento e alle strutture dipendenti.

(Dirigente : Maestri Roberta)

Settore - Servizi per l'impiego e politiche del lavoro

(Responsabile : Pasqualini Simona)

P.o. - Programmazione e coordinamento politiche attive del lavoro, Osservatorio del Mercato del Lavoro e funzioni delegate

(Responsabile : Carloni Paolo)

P.o. - Coordinamento attività e servizi Centri Impiego e coordinamento gestione Programma GOL

(Responsabile : Caponi Lara)

P.o. - Attivazione e gestione incentivi per l'occupazione e gestione della mobilità europea - Eures

(Responsabile : Mengoni Emanuele)

P.o. - Attuazione di politiche attive del lavoro per favorire l'imprenditorialità e attività trasversali

(Responsabile : Traini Simona)

P.o. - Politiche attive del lavoro: borse lavoro e ricerca e work experiences

(Responsabile : Menotti Moreno)

P.o. - Gestione Servizi offerti dal Centro Impiego (CPI) di ANCONA

(Responsabile : Pretelli Barbara)

P.o. - Gestione Servizi offerti dal Centro Impiego (CPI) di URBINO e Coordinamento procedure Anticorruzione, Privacy e trasparenza.

(Responsabile : Vergari Gianluca)

P.o. - Gestione Servizi offerti dal Centro Impiego (CPI) di FANO

(Responsabile : Lambertucci Teresa)

P.o. - Gestione Servizi offerti dal Centro Impiego (CPI) di MACERATA

(Responsabile : Catalani Daniele)

P.o. - Gestione Servizi offerti dal Centro Impiego (CPI) di JESI

(Responsabile : Catini Francesca)

P.o. - Gestione Servizi offerti dal Centro Impiego (CPI) di FERMO

(Responsabile : D'Ignazi Alessandro)

P.o. - Gestione Servizi offerti dal Centro Impiego (CPI) di SAN BENEDETTO DEL TRONTO

(Responsabile : Ciccanti Maria Teresa)

P.o. - Gestione Servizi offerti dal Centro Impiego (CPI) di ASCOLI PICENO

(Responsabile : Cherubini Maria Elena)

P.o. - Gestione Servizi offerti dal Centro Impiego (CPI) di SENIGALLIA

(Responsabile : Barucca Lorenzo)

P.o. - Gestione Servizi offerti dal Centro Impiego (CPI) di PESARO

(Responsabile : Sani Filippo)

P.o. - Gestione Servizi offerti dal Centro Impiego (CPI) di TOLENTINO

(Responsabile : Falcioni Piergiorgia)

P.o. - Gestione Servizi offerti dal Centro Impiego (CPI) di CIVITANOVA MARCHE

(Responsabile : Gasperini Giancarlo)

P.o. - Gestione Servizi offerti dal Centro Impiego (CPI) di FABRIANO

(Responsabile : Gabrielli Filippo)

P.o. - Attuazione politiche attive del lavoro per favorire esperienze formativo-professionali da parte dei giovani (tirocini).

(Dirigente : Rocchi Massimo)

Settore - Formazione professionale, orientamento e aree di crisi complesse

(Responsabile : Cestarelli Maurilio)

P.o. - Programmazione dell'Offerta formativa regionale. Progettazione e Gestione dell'Offerta ITS

(Responsabile : Bugatti Rossella)

P.o. - Garanzia Giovani e azioni formative autorizzate e Catalogo regionale dell'offerta formativa

(Responsabile : Rossi Andrea)

P.o. - Crisi aziendali, ammortizzatori sociali e certificazione delle competenze

(Responsabile : Lazzari Mario)

P.o. - Gestione assegnazione lotti di ore di formazione professionale e acquisizione di beni e servizi ammessi al cofinanziamento FSE

(Responsabile : Giambalvo Grazia)

P.o. - Gestione Servizi di Accredimento delle agenzie formative e controllo delle azioni formative

(Responsabile : Faillaci Giancarlo)

P.o. - Promozione dell'Istruzione e Formazione Professionale (IeFP)

(Responsabile : Giuliani Simona)

P.o. - Formazione continua, orientamento e piattaforma di formazione on line

(Responsabile : Gabrielli Alessia)

P.o. - Sistema di verifiche di gestione delle operazioni

(Dirigente : De Simone Immacolata)

Settore - Istruzione, innovazione sociale e sport

(Responsabile : Paradisi Luisa)

P.o. - Politiche Giovanili

(Responsabile : D'Annunzio Giovanni)

P.o. - Sport

(Responsabile : Ercolessi Enrico)

P.o. - Università e Diritto allo studio

(Responsabile : Paolinelli Paola)

P.o. - Orientamento scolastico e didattica innovativa

(Responsabile : Rossetti Catia)

P.o. - Istruzione superiore

(Responsabile : Battistoni Stefania)

P.o. - Progettualità degli ETS e Pari opportunità

(Responsabile : Frammartino Paola)

P.o. - Gestione competenze regionali in materia di istruzione

(Responsabile : Romagnoli Marilena)

P.o. - Gestione Sistema integrato di educazione e istruzione della prima infanzia e del coordinamento pedagogico

(Dirigente : Tartari Maria Elena)

Direzione - Politiche sociali

(Responsabile : Paglione Silvia)

P.o. - Procedure di spesa, processi di acquisizione di beni e servizi e finanziamenti in conto capitale

(Responsabile : Borroni Luigi)

P.o. - Coordinamento delle attività di gestione del Registro Unico del Terzo Settore e supporto alle attività di vigilanza sulle ASP

(Responsabile : Fiorentini Giacomo)

P.o. - Sviluppo e gestione del sistema informativo sociale

(Dirigente : Tartari Maria Elena) Interim

Settore - Inclusione sociale e strutture sociali

(Responsabile : Sciulli Nicola)

P.o. - Politiche per l'inclusione sociale e il contrasto alla povertà, allo sfruttamento, alla violenza di genere

(Dirigente : Paci Claudia)

Settore - Contrasto al disagio

(Responsabile : Carletti Beatrice)

P.o. - Politiche di sostegno alla famiglia, infanzia, adolescenza

(Responsabile : Bernacchia Maria Laura)

P.o. - Politiche di sostegno alle persone con disabilità

(Responsabile : Causo Gianluca)

P.o. - Politiche per la non autosufficienza, l'invecchiamento attivo e a supporto della programmazione sociale e dell'integrazione socio-sanitaria

Dipartimento - Salute

(Responsabile : Piccinini Irene)

P.o. - Supporto alla direzione del dipartimento salute

(Dirigente : Cercamondi Paola)

Settore - Risorse umane e formazione

(Responsabile : Maurizi Paola)

P.o. - Personale dipendente del servizio sanitario regionale e relazioni sindacali

(Responsabile : Alfonsi Angela)

P.o. - Medicina convenzionata

(Responsabile : Moretti Loredana)

P.o. - Ricerca e formazione medica e specialistica; professioni sanitarie e operatori socio sanitari- rapporti con l'Università.

(Dirigente : Masera Filippo)

Direzione - Sanità e Integrazione socio sanitaria

(Responsabile : Carletti Cristina)

P.o. - Assistenza Socio Sanitaria

(Responsabile : Possanzini Paola)

P.o. - Sanità Penitenziaria e Salute Mentale

(Dirigente : Mengoni Alessandro)

Settore - Spesa Sanitaria e Socio sanitaria

(Responsabile : Gasparroni Enrico)

P.o. - Accordi quadro regionali

P.o. - Supporto controllo di gestione, gestione sanitaria
accentrata e gestione liquidatoria

(Dirigente : Nocchi Marco)

Settore - Autorizzazioni e accreditamenti

(Responsabile : Cannito Michele)

P.o. - Contributi, indennizzi e mobilità sanitaria internazionale

(Responsabile : Gualandri Tiziana)

P.o. - Autorizzazioni e accreditamenti 1

(Responsabile : Sagrati Roberto)

P.o. - Autorizzazioni e accreditamenti 2

Dipartimento - Sviluppo economico

(Responsabile : Recchi Stefano)

P.o. - Coordinamento tecnico delle misure attuative dei fondi comunitari

(Responsabile : Torbidoni Valentino)

P.o. - Coordinamento dello Staff di direzione e della promozione integrata

(Responsabile : Paoella Frida) Interim

P.o. - Progetto "Marche Outdoor", cicloturismo e turismo lento - Riqualificazione strutture ricettive - CIS area sisma - Controllo SVEM.

(Responsabile : Serresi Manuela)

P.o. - Pianificazione strategica di attività e di organizzazione

P.o. - Supporto dipartimentale in materia finanziaria e coordinamento delle risorse finanziarie

(Responsabile : Paoella Frida)

P.o. - Pianificazione progettualità strategiche e dei cluster economici regionali e Marchigiani nel mondo

(Responsabile : Piastrellini Alberto)

P.o. - Programmazione comunitaria nella ricerca applicata e sviluppo sperimentale

(Responsabile : Torelli Anna)

P.o. - Coordinamento attività cooperazione Territoriale e allo Sviluppo, strategia Eusair nell'ambito della RIS3

(Responsabile : Petrini Emanuele)

P.o. - Coordinamento degli interventi a sostegno dell'innovazione e della transizione digitale

(Responsabile : Pagliarecci Manuela)

P.o. - Internazionalizzazione del sistema produttivo marchigiano

(Responsabile : Fuligni Monica)

P.o. - Sostegno agli investimenti di industrializzazione e trasferimento tecnologico

(Responsabile : Barbizzi Natalino)

P.o. - Cooperazione Territoriale e allo Sviluppo e progettazione europea strategica

(Responsabile : Romozzi Donatella)

P.o. - Attuazione della Strategia Europea per la Macroregione Adriatico Ionica (EUSAIR)

(Responsabile : Pigni Gianni)

P.o. - Interventi di sostegno alla promozione delle imprese e delle start up innovative

(Responsabile : Secchi Antonio)

P.o. - Sostegno allo sviluppo della manifattura innovativa e dei servizi connessi, anche per l'individuazione di nuovi modelli di business

(Dirigente : Marchegiani Paola)

Settore - Turismo

(Responsabile : Lucarelli Anna Lucia) Interim

P.o. - Sistema ricettivo e sviluppo del prodotto turistico

(Responsabile : Sparvoli Daniele)

P.o. - Sistema dell'informazione e accoglienza turistica

(Responsabile : Lucarelli Anna Lucia)

P.o. - Supporto amministrativo-contabile e progetti speciali per il turismo

(Responsabile : Alfonsi Carla)

P.o. - Sviluppo dell'ecosistema del turismo digitale delle Marche

(Dirigente : Carota Serenella)

Settore - Transizione digitale e informatica

(Responsabile : Sergiacomi Andrea)

P.o. - Sistemi di front end multicanale e agenda digitale

(Responsabile : Trojani Massimo)

P.o. - Supporto tecnico per l'adeguamento ed integrazione dei principali sistemi informativi regionali

(Responsabile : Bevilacqua Eraldo)

P.o. - Desktop management. Servizi Unificati di assistenza e help desk

(Responsabile : Capaldo Giovanni)

P.o. - Infrastrutture tecnologiche a supporto dei sistemi informativi sanitari e turistici

(Responsabile : Casali Massimo)

P.o. - Servizi cloud del Polo Strategico Regionale

(Responsabile : Catorci Daniela)

P.o. - Supporto amministrativo Progetti ICT e adempimenti connessi al personale della struttura

(Responsabile : Piersanti Paola)

P.o. - Supporto giuridico-amministrativo per progetti di innovazione ICT dell'Agenda per la Trasformazione Digitale Marche

(Responsabile : Di Ruggero Luca)

P.o. - Intranet regionale e istanze procedimentali

(Responsabile : Gennaretti Andrea)

P.o. - Rete telematica regionale e servizi connessi

(Responsabile : Capaldo Giovanni) Interim

P.o. - Servizi ed infrastrutture applicative per emergenza e transizione digitale

(Responsabile : Spadoni Luca)

P.o. - Supporto giuridico e amministrativo ai servizi del Polo Strategico Regionale e protezione dati

(Dirigente : Tisi Daniela)

Direzione - Attività produttive e imprese

(Responsabile : Luzietti Nadia)

P.o. - Coordinamento e incentivi al commercio

(Responsabile : Candi Giacomo)

P.o. - Pesca marittima, acquacoltura, attuazione politiche del Fondo Europeo Affari Marittimi Pesca ed Acquacoltura FEAMPA 2021/2027

(Responsabile : Cinti Michela)

P.o. - Raccordi funzionali e supporto alle attività giuridiche e amministrative

(Responsabile : Andreucci Adonella)

P.o. - Commercio, tutela dei consumatori e delocalizzazioni

(Responsabile : Sabbatini Lucio)

P.o. - Distribuzione carburanti e gestione eventi calamitosi

(Responsabile : Barchiesi Antonello)

P.o. - Commercio equo solidale, sistema fieristico ed incentivi

(Responsabile : Pedretti Antonio)

P.o. - Incentivi per la ripresa economica ed editoria

P.o. - Concessioni demaniali per Acquacoltura e ricerca, monitoraggi finanziari, Pesca e Ittiturismo

(Dirigente : Tisi Daniela) Interim

Settore - Beni e attività culturali

(Responsabile : Lanari Claudia)

■ P.o. - Programmazione integrata beni e attività culturali. Gestione delle attività culturali, del settore spettacolo dal vivo e del cinema

(Responsabile : Borgognoni Roberto)

■ P.o. - Interventi di tutela, conservazione e valorizzazione del patrimonio edilizio storico monumentale e gestione delle emergenze nel settore dei beni culturali

■ P.o. - Valorizzazione del patrimonio culturale

(Responsabile : Giulianelli Laura)

■ P.o. - Imprese culturali e creative

(Responsabile : Bianchini Andrea)

■ P.o. - Sistema Bibliotecario Regionale e Valorizzazione degli archivi

(Dirigente : Bertini Silvano)

Settore - Industria, artigianato e credito

(Responsabile : Moscatelli Marco)

■ P.o. - Supporto gestione del bilancio, organizzazione e personale, artigianato sostegno alle imprese, cooperative, reti di impresa.

(Responsabile : Travagliati Fabio)

■ P.o. - Programmazione e attuazione degli strumenti di supporto al credito, raccordo degli interventi del Programma FESR, semplificazione amministrativa

(Responsabile : Gaspari Massimo)

■ P.o. - Investimenti produttivi ed aree di crisi

(Dirigente : Bisogni Lorenzo)

Direzione - Agricoltura e Sviluppo rurale

(Responsabile : Barocci Patrizia)

P.o. - Attività di Assistenza tecnica al Programma di Sviluppo Rurale e cura dello sviluppo locale

(Responsabile : Speciale Sabrina)

P.o. - Attività di programmazione dello sviluppo rurale e sorveglianza

(Responsabile : Guglielmi Beatrice)

P.o. - Sistemi di supporto alla decisione manageriale nel settore dello sviluppo rurale

(Responsabile : Tiberi Mauro)

P.o. - Monitoraggio e cartografia dei suoli

(Responsabile : Bernacconi Patrizia)

P.o. - Analisi e flussi finanziari del PSR, monitoraggio e rapporti con il bilancio regionale

(Dirigente : Bisogni Lorenzo) Interim

Settore - Struttura Decentrata Agricoltura di Pesaro Urbino

(Responsabile : Gatto Roberto)

P.o. - Zootecnia e condizionalità

(Responsabile : Santi Sanzio)

P.o. - Competitività delle imprese agricole nello SDA di Pesaro - Urbino

(Responsabile : Cerasoli Fabrizio)

P.o. - Gestione interventi settore delle misure forestali del PSR, della tartuficoltura e dell'OCM vitivinicolo

(Responsabile : Urbinati Sergio)

P.o. - Coordinamento degli interventi agro-ambientali del PSR

(Responsabile : Albanesi Andrea)

P.o. - Promozione e innovazione in agricoltura e Organizzazione Comune di Mercato Ortofrutta

(Dirigente : Serafini Giuseppe)

Settore - Forestazione e politiche faunistico venatorie - SDA AP/FM

(Responsabile : Pensalfini Massimo)

■ P.o. - Programmazione e attuazione dei calendari venatori e piscatori. Gestione della fauna ittica, CRAS e OFR

(Responsabile : Vagnoni Adriano)

■ P.o. - Coordinamento degli uffici territoriali AP-FM in materia faunistico venatoria. Acquisizione di beni e servizi

(Responsabile : Grillini Luca)

■ P.o. - Coordinamento ufficio territoriale di MC in materia faunistico venatoria. Piano di gestione del cinghiale e dei

(Responsabile : Santarelli Giorgio)

■ P.o. - Gestione dei danni alle colture agricole e risarcimento dei danni stradali provocati da fauna selvatica

(Responsabile : Testoni Francesca)

■ P.o. - Coordinamento amministrativo e raccordo funzionale di Settore - Formazione e aggiornamento corsi abilitazione all'esercizio venatorio

(Responsabile : Fermanelli Gianni)

■ P.o. - Gestione risorsa acqua e prevenzione del rischio per l'agricoltura

(Responsabile : Ciccale' Giulio)

■ P.o. - Programmazione del Piano forestale e interventi di forestazione del PSR

(Responsabile : Vitali Fabio)

■ P.o. - Agroindustria e calamità SDA di AP-FM

(Responsabile : Latini Egea)

■ P.o. - Multifunzionalità dell'impresa agricola e controllo interno struttura di Ascoli Piceno

(Responsabile : Fabiani Alessandro)

■ P.o. - Attuazione degli interventi delle misure forestali e benessere animale del PSR, della zootecnia, tartuficoltura, castanicoltura, funghi e dell'OCM miele

(Responsabile : Iommi Mario)

■ P.o. - Competitività delle imprese agricole nella SDA di AP-FM

(Dirigente : Luciani Roberto)

■ **Settore - Agroambiente - SDA AN**

(Responsabile : Pettinari Francesco)

■ P.o. - Agevolazioni fiscali nel settore agricolo (UMA)

(Responsabile : Paoloni Silvana)

■ P.o. - Organizzazione Comune di Mercato nel settore vitivinicolo e PNS

(Responsabile : Lopez Leonardo)

■ P.o. - Multifunzionalità dell'impresa agricola

(Responsabile : Zenobi Paolo)

■ P.o. - Competitività dell'impresa agricola - SDA di Ancona

(Responsabile : Curzi Danilo)

■ P.o. - Filiere del legno

(Responsabile : Scortichini Gianni)

■ P.o. - Gestione interventi per il potenziale viticolo e investimenti OCM vino - SDA di AN

(Dirigente : Severini Francesca)

■ **Settore - Competitività delle imprese - SDA MC**

■ P.o. - Nuova occupazione nel settore agricolo e promozione prodotti agricoli

(Responsabile : Mantovani Ilaria)

■ P.o. - Sistema della conoscenza e filiere agroalimentari

(Responsabile : Luciani Ferruccio)

■ P.o. - Qualità, certificazione, sicurezza degli alimenti e attuazione dei distretti del cibo

(Responsabile : Della Roscia Pierpaolo)

■ P.o. - Competitività dell'impresa agricola - SDA di Macerata

(Responsabile : Marini Lucia)

■ P.o. - Agroindustria e credito in agricoltura

(Responsabile : Cecconi Fabio)

■ P.o. - Promozione e valorizzazione dei settori vitivinicolo e agroalimentare in Italia e all'estero

(Responsabile : Mosciatti Maurizio)

■ P.o. - Coordinamento degli interventi a sostegno della competitività delle imprese agricole